

CHIFFRES CLÉS



Le contrat local de santé (CLS) est un outil porté conjointement par l'agence régionale de santé (ARS) et une collectivité territoriale pour réduire les inégalités territoriales et sociales de santé. Il est l'expression des dynamiques locales partagées entre acteurs et partenaires sur le terrain pour mettre en œuvre des actions, au plus près des populations.

CARACTÉRISTIQUES SOCIO-DÉMOGRAPHIQUES



54 651

Habitants en 2022

0,87 %

Par an sur la période 2016-2022

Pourcentage de population par tranche d'âge

- Moins de 20 ans
- 20-39 ans
- 40-59 ans
- 60-74 ans
- 75 ans ou plus

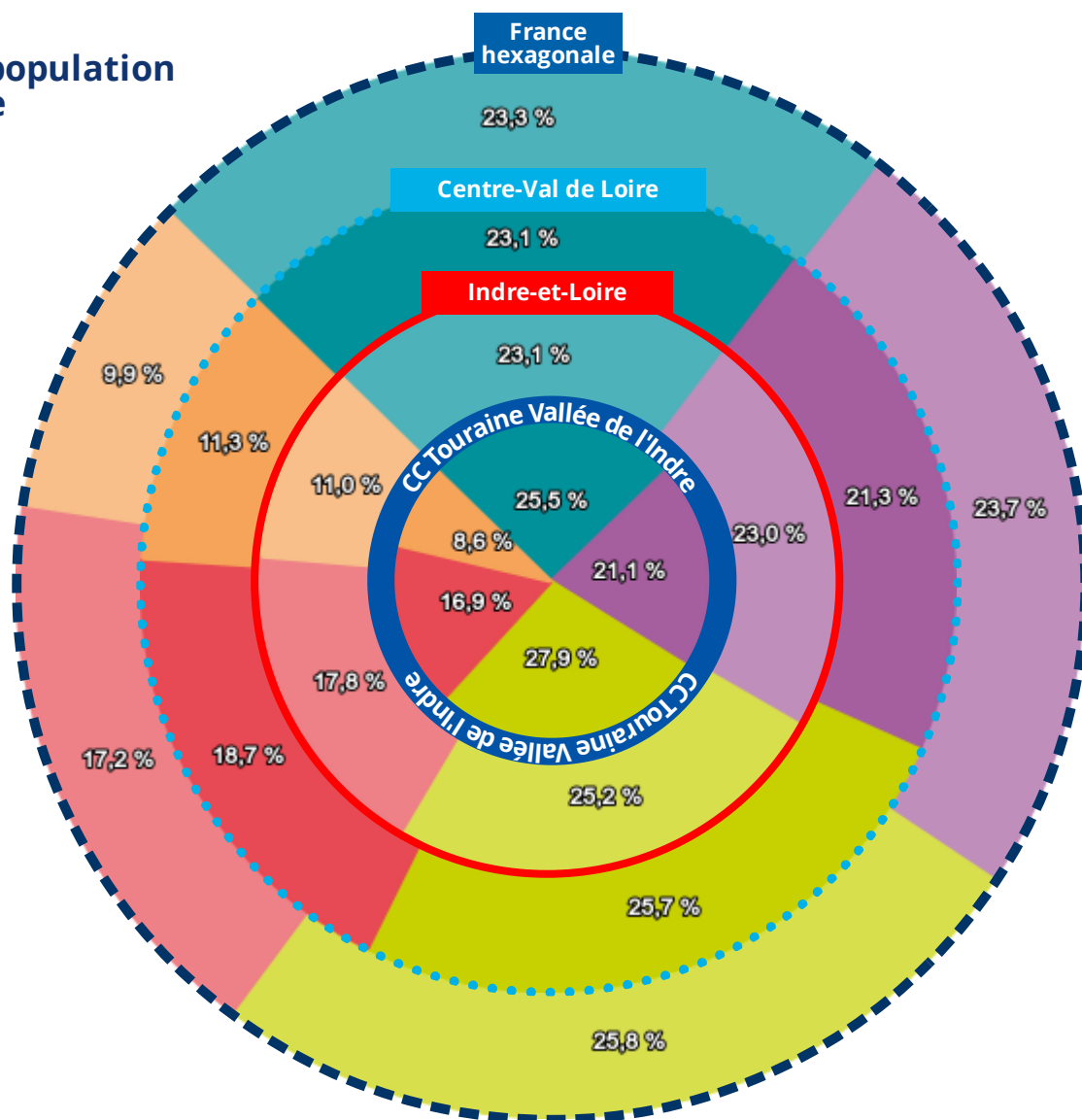

Pyramide des âges "CC Touraine Vallée de l'Indre"

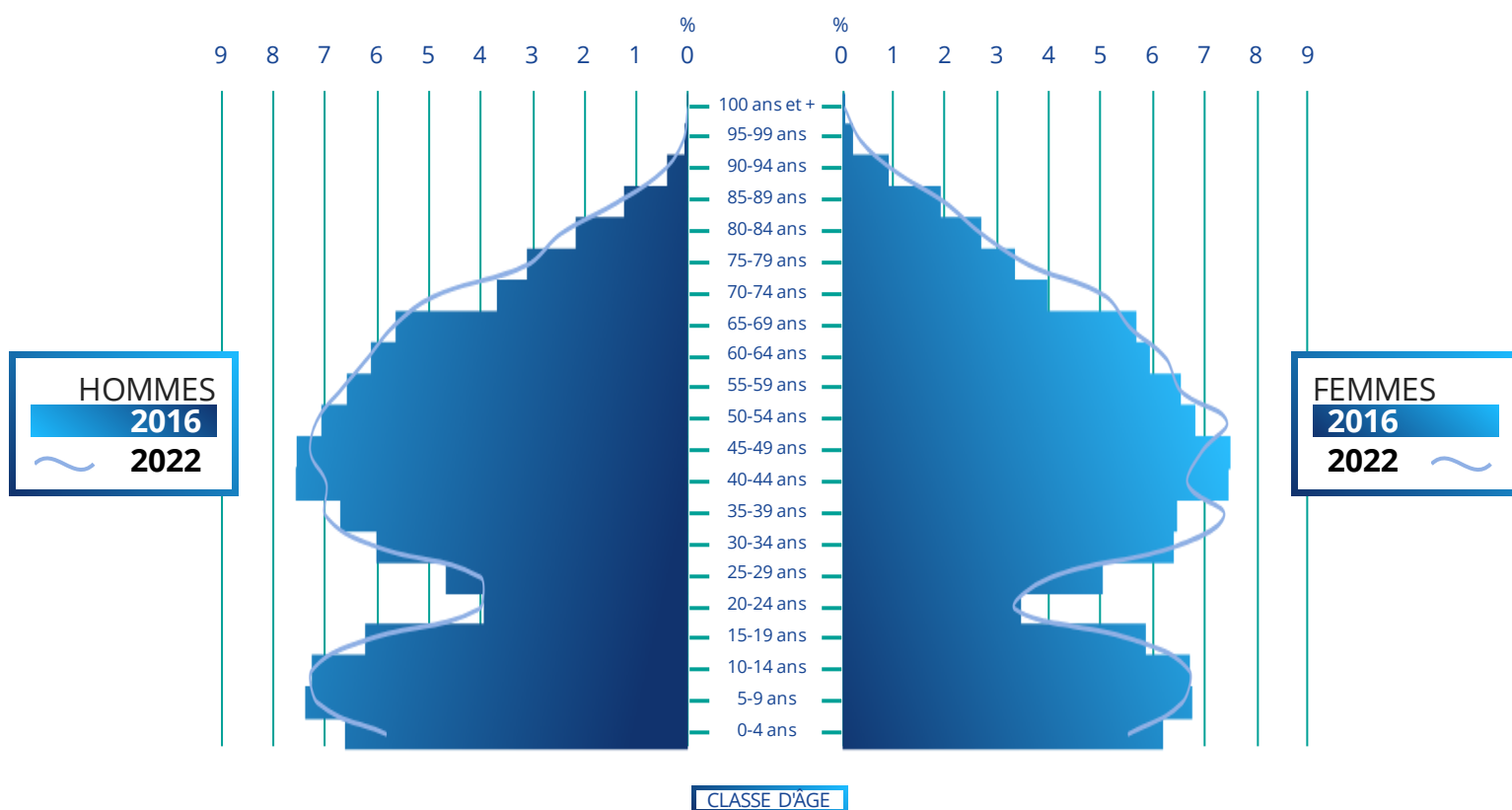

Source : Insee RP2022 - Exploitation : ORS Centre-Val de Loire

Indicateurs socio-démographiques



Revenus nets imposables moyens annuels par foyer fiscal (2023)

| | |
|--------------------------------------|----------------|
| CC Touraine Vallée de l'Indre | 34 458€ |
| Indre-et-Loire | 30 383€ |
| Centre-Val de Loire | 29 266€ |
| France Hexagonale | 31 860€ |

Source : DGFIP - Exploitation : ORS Centre-Val de Loire



Part d'allocataires dont les ressources dépendent à 100 % des prestations sociales (2023)

| | |
|--------------------------------------|-------------|
| CC Touraine Vallée de l'Indre | 6,1% |
| Indre-et-Loire | 12,4% |
| Centre-Val de Loire | 12,8% |
| France Hexagonale | 12,8% |

Sources : Cnaf, CCMSA - Exploitation : ORS Centre-Val de Loire



Part de foyers fiscaux non imposés (2023)

| | |
|--------------------------------------|--------------|
| CC Touraine Vallée de l'Indre | 48,9% |
| Indre-et-Loire | 53,8% |
| Centre-Val de Loire | 55,1% |
| France Hexagonale | 54,5% |

Source : DGFIP - Exploitation : ORS Centre-Val de Loire



Nombre et part des jeunes de 25-34 ans pas ou peu diplômés (2022)

| | | |
|--------------------------------------|------------|-------------|
| CC Touraine Vallée de l'Indre | 399 | 7,3% |
| Indre-et-Loire | 6 175 | 9,8% |
| Centre-Val de Loire | 34 122 | 13,2% |
| France Hexagonale | 842 035 | 11,6% |

Source : Insee RP 2022 - Exploitation : ORS Centre-Val de Loire

ENVIRONNEMENT

AIR

NO₂

**DIOXYDE
D'AZOTE**

Moyenne annuelle en $\mu\text{g}/\text{m}^3$ sur le territoire (2024)
Valeur limite = $40 \mu\text{g}/\text{m}^3$

8 $\mu\text{g}/\text{m}^3$

PM_{2,5}

**PARTICULES
FINES < 2,5 μm**

Moyenne annuelle en $\mu\text{g}/\text{m}^3$ sur le territoire (2024)
Valeur limite = $25 \mu\text{g}/\text{m}^3$

7 $\mu\text{g}/\text{m}^3$

PM₁₀

**PARTICULES
FINES < 10 μm**

Moyenne annuelle en $\mu\text{g}/\text{m}^3$ sur le territoire (2024)
Valeur limite = $40 \mu\text{g}/\text{m}^3$

12 $\mu\text{g}/\text{m}^3$

O₃

OZONE

Nombre de jours dépassant $120 \mu\text{g}/\text{m}^3/8\text{h}$ en moyenne sur 3 ans en ozone sur le territoire (2024)
(Valeur cible : $120 \mu\text{g}/\text{m}^3/8\text{h}$ (moyenne sur 3 ans) à ne pas dépasser plus de 25 jours/an)

1 JOUR

Source : InterQUAL'AIR (Lig'Air)
Exploitation : ORS Centre-Val de Loire

Nombre de jours de dépassement du seuil de protection de la santé pour l'ozone sur le territoire (2024) (Objectif de qualité : $120 \mu\text{g}/\text{m}^3/8\text{h}$ à ne pas dépasser dans l'année)

10 JOURS



HABITAT

Part de résidences principales datant d'avant 1946 (2022)

| CC Touraine Vallée de l'Indre | 20,8% |
|-------------------------------|-------|
| Indre-et-Loire | 20,8% |
| Centre-Val de Loire | 23,5% |
| France Hexagonale | 20,5% |

Source : Insee RP 2022
Exploitation : ORS Centre-Val de Loire

Part de ménages en situation de précarité énergétique liée au logement (2022)

| CC Touraine Vallée de l'Indre | 4,6% |
|-------------------------------|-------|
| Indre-et-Loire | 13,9% |
| Centre-Val de Loire | 11,9% |
| France Hexagonale | 11,9% |

Sources : GEODIP, ONPE 2022, Insee RP 2022
Exploitation : ORS Centre-Val de Loire

PART DES DÉPLACEMENTS DOMICILE-TRAVAIL (2022)

Voiture, camion, fourgonnette

87,5 %

Indre-et-Loire 74,9 %

Centre-Val de Loire 78,4 %

France hexagonale 69,0 %

Pas de transport

4,5 %

Indre-et-Loire 4,5 %

Centre-Val de Loire 4,4 %

France hexagonale 4,1 %

Transports en commun

3,2 %

Indre-et-Loire 9,6 %

Centre-Val de Loire 7,7 %

France hexagonale 15,5 %

Marche à pied

2,3 %

Indre-et-Loire 5,5 %

Centre-Val de Loire 5,3 %

France hexagonale 6,2 %

Deux roues motorisé

1,5 %

Indre-et-Loire 1,4 %

Centre-Val de Loire 1,2 %

France hexagonale 1,7 %

Vélo

1,0 %

Indre-et-Loire 4,1 %

Centre-Val de Loire 2,9 %

France hexagonale 3,5 %

Source : Insee RP 2022 – Exploitation : ORS Centre-Val de Loire

Pesticide (ou métabolite) majoritaire à l'origine
de la non-conformité récurrente:

- Atrazine déséthyl
- Atrazine déséthyl déisopropyl
- ▲ Chloridazone desphényl
- Chlorothalonil R471811*

*devenu non pertinent par avis de l'Anses du 29 avril 2024

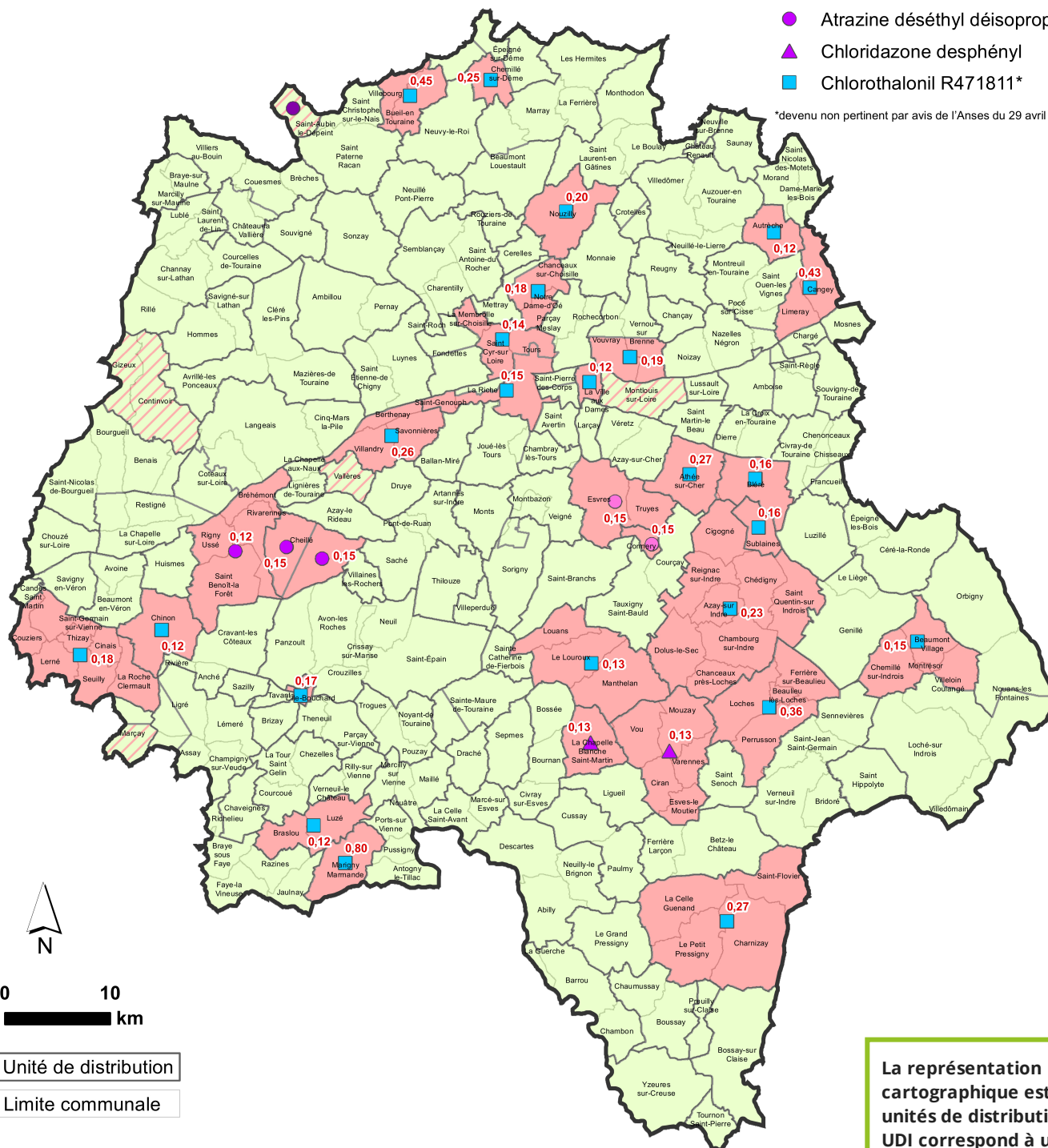

Unité de distribution
Limite communale

Teneur maximale (µg/L) en pesticides et leurs
métabolites soumis à la qualité de 0,1µg/L

| Nombre d'unités de distribution | Population concernée |
|------------------------------------|-------------------------|
| Conformité (teneur < à 0,1 µg/L) | 122 353641 |
| Non conformité ponctuelle | 5 13802 |
| Non-conformité récurrente | 31 244719 |

La représentation
cartographique est basée sur les
unités de distribution (UDI). Une
UDI correspond à un secteur où
l'eau est de qualité homogène,
géré par un même exploitant et
appartenant à une même entité
administrative, ce qui peut
amener à partager une
commune en plusieurs UDI.

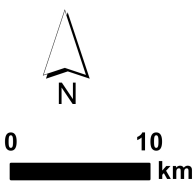
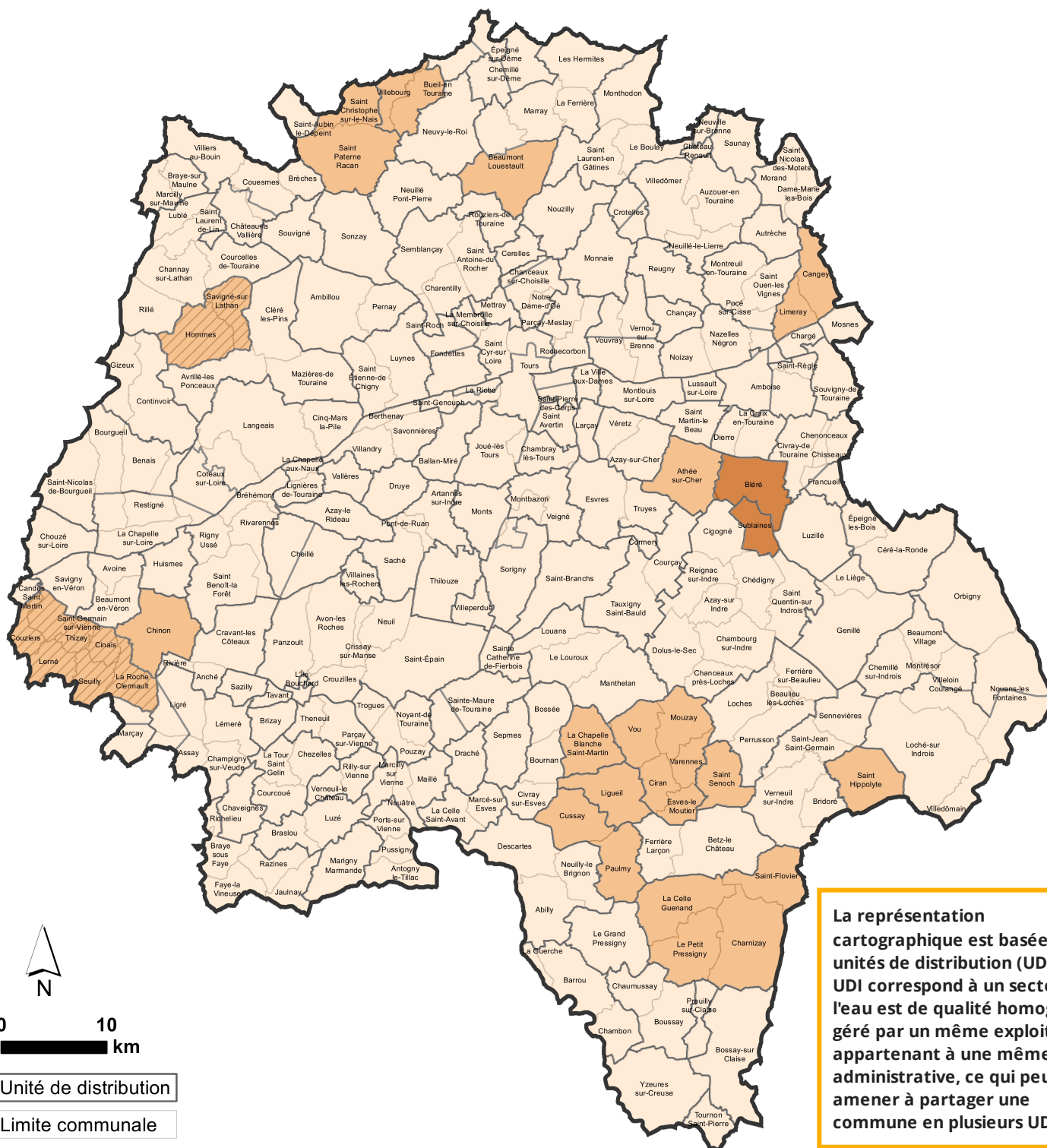

Unité de distribution

Limite communale

Teneur moyenne en nitrates (mg/L)

| Teneur moyenne en nitrates | Nombre d'unités de distribution | Population concernée |
|---------------------------------------|---------------------------------|----------------------|
| ≤ 25 mg/L | 141 | 576277 |
| De 25 à 40 mg/L inclus | 15 | 30428 |
| De 40 à 50 mg/L inclus | 2 | 5457 |
| Non-conformité récurrente (> 50 mg/L) | 0 | 0 |

 UDI avec teneurs moyennes en nitrates conformes (≤ 50 mg/L) mais ayant présenté des dépassements ponctuels de cette limite de qualité

MORTALITÉ



NOMBRE DE DÉCÈS PAR AN
EN MOYENNE (2015-2023)

359 (CC Touraine Vallée de l'Indre)

TAUX COMPARATIF DE MORTALITÉ (TCM) POUR 100 000 HABITANTS

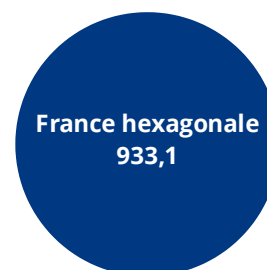

NOMBRE DE DÉCÈS PAR AN EN MOYENNE (2015-2023)

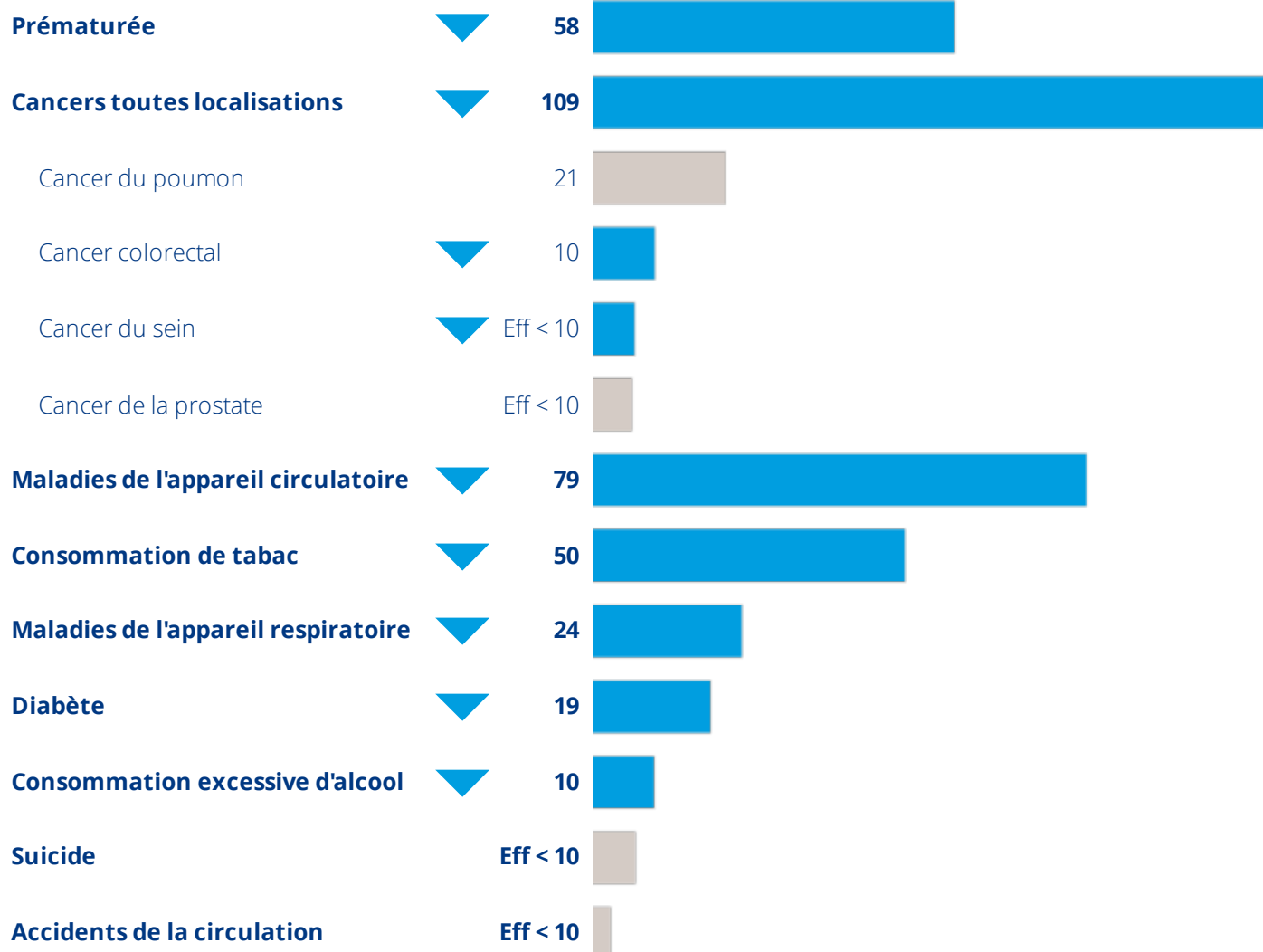

SURMORTALITÉ SIGNIFICATIVE

PAR RAPPORT À LA FRANCE HEXAGONALE



SOUS-MORTALITÉ SIGNIFICATIVE

PAR RAPPORT À LA FRANCE HEXAGONALE

Sources : Inserm CépiDC, Insee - Exploitation : ORS Centre-Val de Loire

ADMISSION EN AFFECTION DE LONGUE DURÉE



NOMBRE DE NOUVELLES
ADMISSIONS EN ALD PAR AN
EN MOYENNE (2018-2023)

1 140 (CC Touraine Vallée de l'Indre)

Nombre total de personnes prises
en charge pour une ALD en 2023

| CC Touraine Vallée de l'Indre | 11 958 |
|-------------------------------|------------|
| Indre-et-Loire | 150 197 |
| Centre-Val de Loire | 663 588 |
| France Hexagonale | 16 119 627 |

TAUX COMPARATIF DE NOUVELLES ADMISSIONS EN ALD POUR 100 000 HABITANTS

CC Touraine Vallée
de l'Indre
2 283,4

Indre-et-Loire
2 307,3

Centre-
Val de Loire
2 292,5

France hexagonale
2 321,8

NOMBRE DE NOUVELLES ADMISSIONS EN ALD PAR AN EN MOYENNE (2018-2023)

Maladies de l'appareil circulatoire



323



Cancers toutes localisations

303

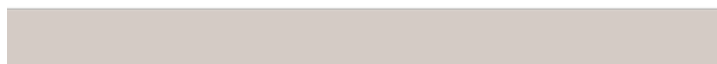

Cancer du sein

57



Cancer de la prostate

42



Cancer du poumon

27



Cancer colorectal

25



Diabète



180



Affections psychiatriques de longue
durée



73



Maladie d'Alzheimer et autres
démences

47



Insuffisance respiratoire chronique
grave

21



SURMORBIDITÉ SIGNIFICATIVE

PAR RAPPORT À LA FRANCE HEXAGONALE



SOUS-MORBIDITÉ SIGNIFICATIVE

PAR RAPPORT À LA FRANCE HEXAGONALE

Sources : CnamTS, CCMSA, CNRSI, Insee - Exploitation : ORS Centre-Val de Loire

RECOURS AUX MÉDECINS GÉNÉRALISTES



Taux standardisés sur l'âge pour 100 bénéficiaires ayant eu au moins une consommation de soins (1) au cours de l'année 2023*

| | |
|--------------------------------------|--------------|
| CC Touraine Vallée de l'Indre | 86,9% |
| Indre-et-Loire | 85,1% |
| Centre-Val de Loire | 81,0% |
| France Hexagonale | 82,1% |

PRÉVENTION



Pourcentage des femmes bénéficiaires de 50 à 74 ans ayant participé au dépistage organisé du cancer du sein au cours de la période 2022-2023*

| | |
|--------------------------------------|--------------|
| CC Touraine Vallée de l'Indre | 56,1% |
| Indre-et-Loire | 53,2% |
| Centre-Val de Loire | 49,1% |
| France Hexagonale | 43,9% |



Pourcentage des femmes bénéficiaires de 25 à 65 ans ayant réalisé un frottis (2) au cours de la période 2021-2023*

| | |
|--------------------------------------|--------------|
| CC Touraine Vallée de l'Indre | 57,2% |
| Indre-et-Loire | 51,4% |
| Centre-Val de Loire | 50,4% |
| France Hexagonale | 51,6% |



Pourcentage de bénéficiaires de 50 à 74 ans ayant participé au dépistage organisé du cancer du colon-rectum au cours de la période 2022-2023*

| | |
|--------------------------------------|--------------|
| CC Touraine Vallée de l'Indre | 37,9% |
| Indre-et-Loire | 34,7% |
| Centre-Val de Loire | 33,0% |
| France Hexagonale | 29,7% |

(1) Bénéficiaires ayant eu au moins une consommation de soins : bénéficiaires ayant eu au moins un remboursement (de consultations d'un professionnel de santé, de médicaments, d'actes biologiques, etc.) entre le 01/01/2021 et le 31/12/2023

(2) Les codes CCAM pris pour cet indicateur sont ceux correspondant aux examens cytopathologiques de prélèvement du col de l'utérus, et aux tests HPV.

* Source : SNDS-DCIR - Exploitation : ORS Centre-Val de Loire

OFFRE DE SOINS

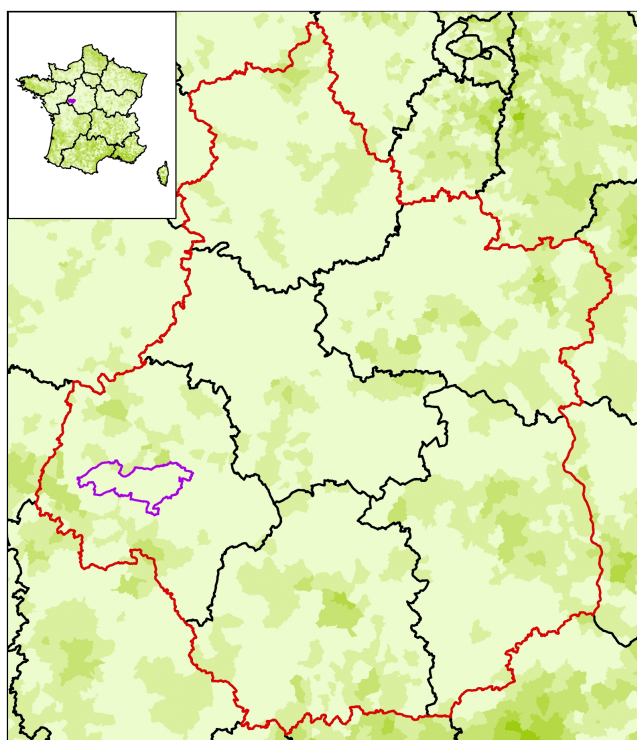

Accessibilité potentielle localisée (APL) aux infirmiers libéraux ou exerçant en centre de santé de moins de 65 ans en 2023
(en nombre d'ETP accessibles pour 100 000 habitants standardisés)

Bornes d'APL
(quintiles de population)

- 210,79 - 1665,35
- 155,00 - 210,78
- 112,67 - 154,99
- 85,03 - 112,66
- 0,00 - 85,02

APL France : 156,0

Sources : SNIR-AM, Cnam, distancier Metric, Insee, Traitements Drees.
Exploitation : ORS Centre-Val de Loire

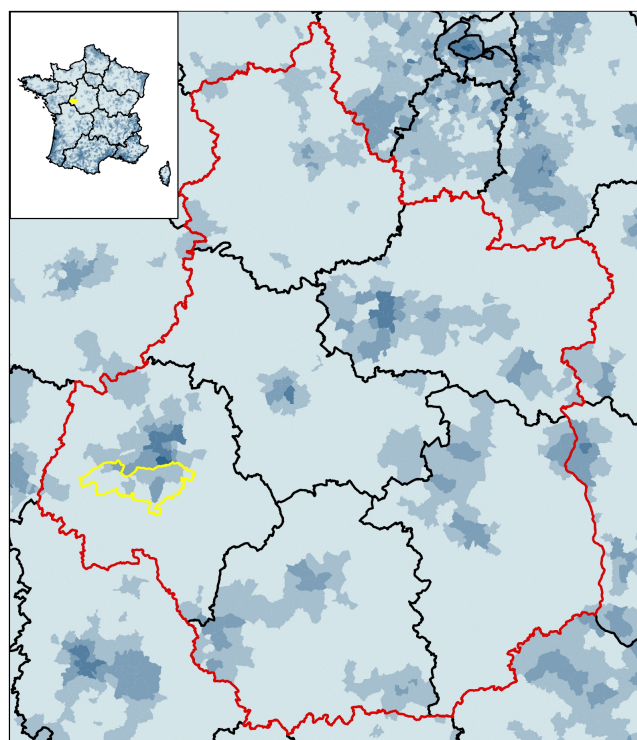

Accessibilité potentielle localisée (APL) aux masseurs-kinésithérapeutes libéraux ou exerçant en centre de santé de moins de 65 ans en 2023
(en nombre d'ETP accessibles pour 100 000 habitants standardisés)

Bornes d'APL
(quintiles de population)

- 171,13 - 680,25
- 125,66 - 171,12
- 91,88 - 125,65
- 66,01 - 91,87
- 0,00 - 66,00

APL France : 119,3

Sources : SNIR-AM, Cnam, distancier Metric, Insee, Traitements Drees.
Exploitation : ORS Centre-Val de Loire

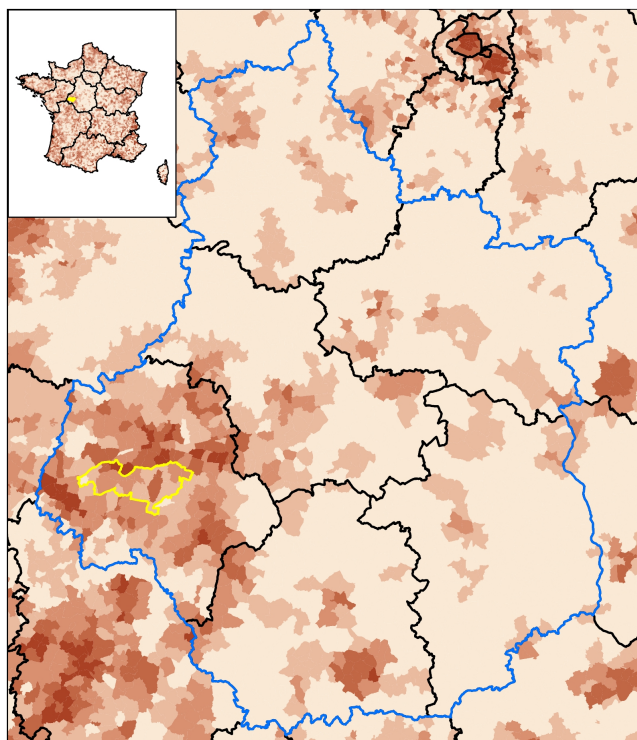

Accessibilité potentielle localisée (APL) aux médecins généralistes libéraux ou exerçant en centre de santé en 2023
(en nombre de consultations accessibles par an et par habitant)

Bornes d'APL
(quintiles de population)

- 4,83 - 40,03
- 4,02 - 4,82
- 3,34 - 4,01
- 2,64 - 3,33
- 0,00 - 2,63

APL France : 3,7

Sources : SNIR-AM, Cnam, distancier Metric, Insee, Traitements Drees.
Exploitation : ORS Centre-Val de Loire

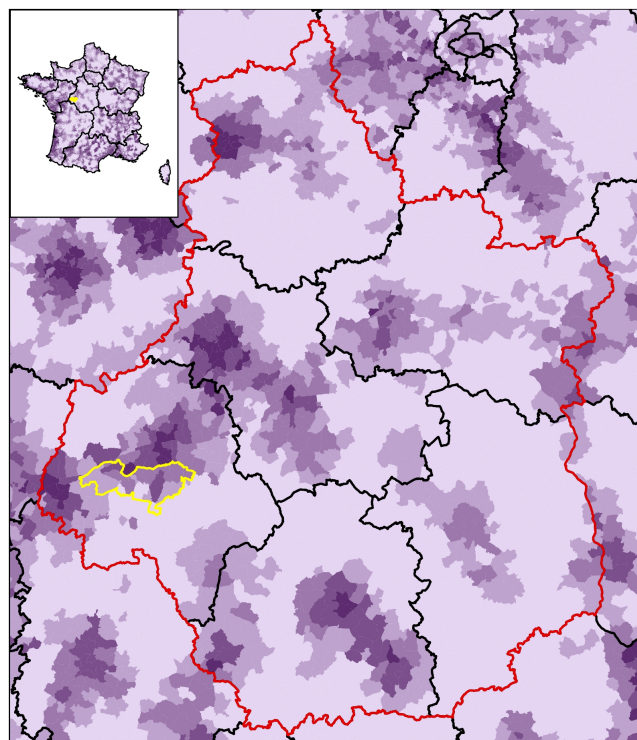

Accessibilité potentielle localisée (APL) aux sages-femmes libérales de moins de 65 ans en 2023
(en nombre d'ETP accessibles pour 100 000 femmes standardisées)

Bornes d'APL
(quintiles de population)

- 29,05 - 187,82
- 23,45 - 29,04
- 18,68 - 23,44
- 14,19 - 18,67
- 0,00 - 14,18

APL France : 21,8

Sources : SNIR-AM, Cnam, distancier Metric, Insee, Traitements Drees.
Exploitation : ORS Centre-Val de Loire

COMPOSITION COMMUNALE DU TERRITOIRE

au 01.01.2025



37006 - Artannes-sur-Indre
37014 - Azay-le-Rideau
37038 - Bréhémont
37056 - La Chapelle-aux-Naux
37067 - Cheillé
37104 - Esvres
37128 - Lignières-de-Touraine
37154 - Montbazon
37159 - Monts
37186 - Pont-de-Ruan
37197 - Rigny-Ussé
37200 - Rivarennnes
37205 - Saché
37211 - Saint-Branches
37212 - Sainte-Catherine-de-Fierbois
37250 - Sorigny
37257 - Thilouze
37263 - Truyes
37264 - Vallères
37266 - Veigné
37271 - Villaines-les-Rochers
37278 - Villeperdue

CONTRAT LOCAL DE SANTÉ

LS

CHIFFRES CLÉS



Directrice de publication Mme Clara de Bort - ARS Centre-Val de Loire
Rédactrice en chef Mme Céline Leclerc - ORS Centre-Val de Loire
Comité de rédaction Mme Ilona Serru, M. Franck Géniteau - ORS Centre-Val de Loire
Conception graphique J-Ph Germanaud - Orléans, M. Julien Vossart - ORS Centre-Val de Loire

ORS Centre-Val de Loire

1 rue Porte Madeleine - 45000 Orléans

14 avenue de l'Hôpital CS 86709
45067 Orléans Cedex 2

www.orscentre.org